とくしげだより

令和4年
8月号

暦の上では秋立つとはいえ、うだるような暑さが続いております。
7月のホームは、七夕のイベント、お誕生日会がありました。
それでは今月のとくしげだよりをご覧ください。

愛の家グループホーム 北名古屋徳重

7月がお誕生日の方はお二人で1，2階合同でお誕生日会を行いました。
ご利用者様からお祝いの言葉をいただき、バースデーソングを歌ってお祝い！ケーキのローソクの火を、誕生日ではない方が吹き消してしまうといったハプニングもありました（笑） その後は、体操をしたり、みなさんで懐メロを大合唱したり、とても楽しい会になりました♫

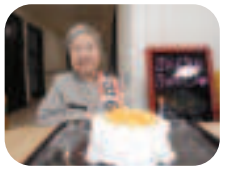

プレゼントはマグカップとスプーンです(*^^*)

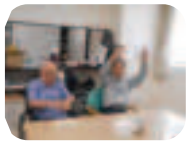

音楽に合わせて
体操中！

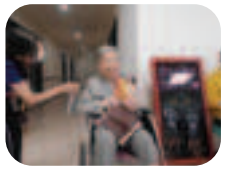

こちらはお菓子の詰め合わせをプレゼント(*^^*)　⇧スタッフからお祝いのメッセージ♡

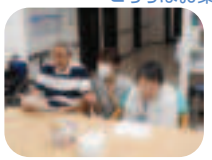

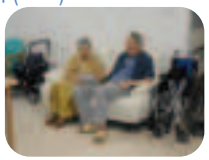

歌詞カードを見ながら大熱唱♫　みなさんとても上手でした！

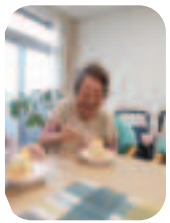
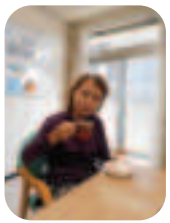

メロンとミカンが
盛りだくさんンの
ケーキ♪
おいしかった
ですね(*^^*)

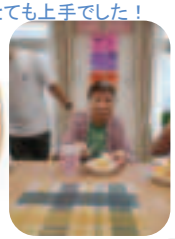

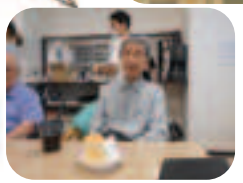
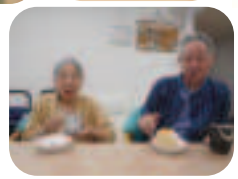

7月7日七夕の行事を行いました。
一人一人、短冊に願いを書き、笹に願いを込めて飾りました。「健康でいられますように。」「おいしい魚が食べたい。」「ジャズバーへ行ってカクテルが飲みたい。」など願い事は様々でした(*^^*)　おやつは天の川をイメージした水色のゼリーでした♪

なんて書こうかな。。。

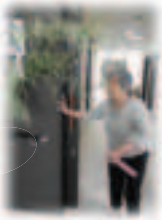

丁寧に飾りを付けてくださいました！

みなさんの願い事が
叶いますように。

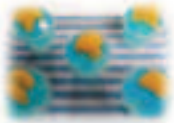

よーく見るとゼリーが
星形になっています(^-^)

食べるのが勿
体ないくらい
キレイね～

【行事予定】

8/4（木）　内科往診（1.2階）　9/1（木）　内科往診（1.2階）
8/18（木）　内科往診（1.2階）　9/15（木）　内科往診（1.2階）